

Isowel onderdorpels hefschuifdeuren schema C

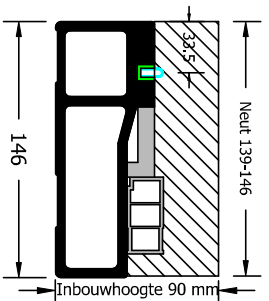
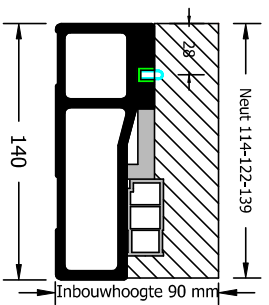

Naam: _____

Adres: _____

Woonplaats: _____

Telefoon: _____

Referentie: _____

HS-146

Sluitlijst in stijl:

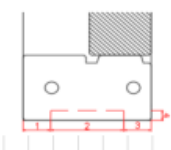

Dorpeltype: HS-140

Kleur: Basic Zwart

Aantal onderdorpels:

stuk(s) **Zaagmaat:**

mm.

Deurmaat A:

mm.

Deurmaat B:

mm.

Deurmaat C:

mm.

Merkt:

Onderstaande maat A is van toepassing met een deurafstand van 11 mm.

Dorpel 140 met neut 114 of 122, maat "A" buiten 6 mm.

Dorpel 146 met neut 146, maat "A" buiten 12 mm.

Dorpel 140 met neut 139, maat "A" buiten 12 mm.

Dorpel 146 met neut 139, maat "A" buiten 6 mm.

Aankruisen indien bewerking dient te worden uitgevoerd.

Artikel: omschrijving:

- K** Klooster sponning aanbrengen
- R** Renovatie sponning aanbrengen

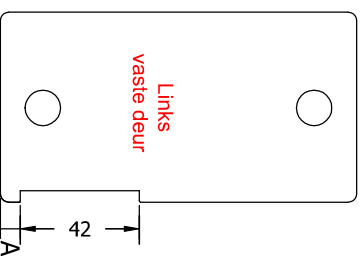

- 114x67 N.114.C
- 114x90 N.114.C
- 122x67 N.122.C
- 122x90 N.122.C
- 139x67 N.139.C
- 139x90 N.139.C
- 146x67 N.146.C
- 146x90 N.146.C

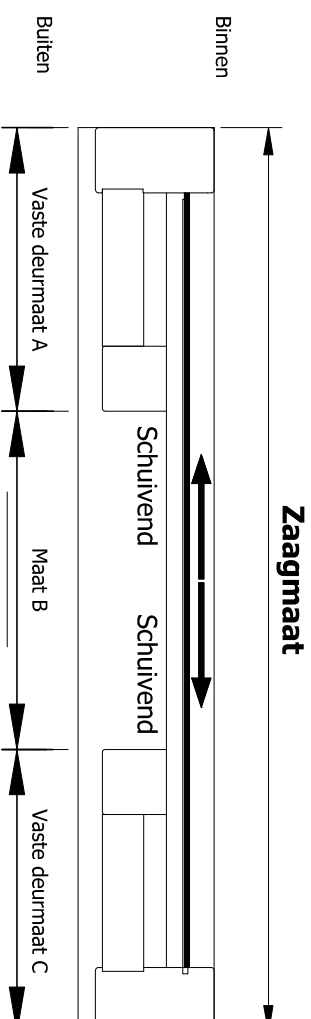

Schema - C

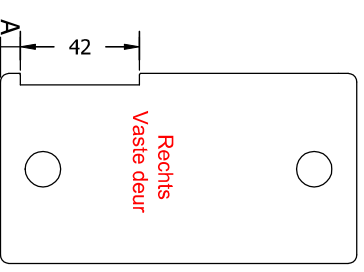

- 114x67 N.114.C
- 114x90 N.114.C
- 122x67 N.122.C
- 122x90 N.122.C
- 139x67 N.139.C
- 139x90 N.139.C
- 146x67 N.146.C
- 146x90 N.146.C

Opmerkingen:

